

Federación Deportiva Nacional de Patinaje de Guatemala

7a. Avenida final, 7-10 zona 13, Interior Domo Polideportivo

Tel: (502) 2445-4183

Email: patinajegua@gmail.com

Numeral 4 - 1. Listado de funcionarios, servidores públicos, empleados.
Documento perteneciente del 01 al 31 de enero 2023

| No. | Reglon | Nombre y Apellidos (Empleados/Servidores Públicos) | Área | Cargo | Dependencia | Dietas | Salario Base | Honorarios | Complementos | Bonos | Total Ingresos | Viaticos | Otras Remuneraciones | Total de Descuentos | Liquido a Recibir |
|-----|------------|--|--------------------------------|------------------------------------|------------------------|--------|--------------|------------|--------------|----------|----------------|----------|----------------------|---------------------|-------------------|
| 35 | Ad-Honoren | Rosa Lucrecia García Molina | Comité Ejecutivo Departamental | Secretario | Asociación De Zacapa | Q - - | Q - - | Q - - | Q - - | Q - - | Q - - | Q - - | Q - - | Q - - | Q - - |
| 36 | Ad-Honoren | Emma Georgina Aceltuno González Pineda | Comité Ejecutivo Departamental | Tesorero | Asociación De Zacapa | Q - - | Q - - | Q - - | Q - - | Q - - | Q - - | Q - - | Q - - | Q - - | Q - - |
| 37 | '011 | Marco Antonio Mejía y Mejía | Personal Administrativo | Operativo | Federación de Patinaje | Q - - | Q 3,250.00 | Q - - | Q - - | Q 800.00 | Q 4,050.00 | Q - - | Q - - | Q 261.82 | Q 3,788.18 |
| 38 | '011 | Evelyn Yaneth Cardona Segura | Personal Administrativo | Asistente de Contabilidad | Federación de Patinaje | Q - - | Q 5,750.00 | Q - - | Q - - | Q 800.00 | Q 6,550.00 | Q - - | Q - - | Q 614.09 | Q 5,935.91 |
| 39 | '011 | Sergio Rene Blanco Maquis | Personal Administrativo | Asistente Administrativo I | Federación de Patinaje | Q - - | Q 5,250.00 | Q - - | Q - - | Q 800.00 | Q 6,050.00 | Q - - | Q - - | Q 543.31 | Q 5,506.69 |
| 40 | '011 | Olga Alejandra Suty Gabriel | Personal Administrativo | Asistente Administrativo II | Federación de Patinaje | Q - - | Q 3,000.00 | Q - - | Q - - | Q 769.86 | Q 3,769.86 | Q - - | Q - - | Q 281.99 | Q 3,487.87 |
| 41 | '011 | Mónica Rita Benítez Silva | Personal Administrativo | Entrenadora | Federación de Patinaje | Q - - | Q 5,150.00 | Q - - | Q - - | Q 800.00 | Q 5,950.00 | Q - - | Q - - | Q 459.93 | Q 5,490.07 |
| 42 | '011 | Juan José Pérez Vázquez | Personal Administrativo | Entrenador | Federación de Patinaje | Q - - | Q 5,550.00 | Q - - | Q - - | Q 800.00 | Q 6,350.00 | Q - - | Q - - | Q 511.19 | Q 5,838.81 |
| 43 | '011 | Amalia Azucely López López | Personal Administrativo | Secretaria Recepcionista | Federación de Patinaje | Q - - | Q 4,250.00 | Q - - | Q - - | Q 800.00 | Q 5,050.00 | Q - - | Q - - | Q 401.74 | Q 4,648.26 |
| 44 | '022 | Maryra Yanet Girón Quebedo | Personal Administrativo | Asistente de Comité Ejecutivo. | Federación de Patinaje | Q - - | Q 5,750.00 | Q - - | Q - - | Q 800.00 | Q 6,550.00 | Q - - | Q - - | Q 559.61 | Q 5,990.39 |
| 45 | '011 | Mynor Estuardo Acevedo Esté | Personal Administrativo | Contador General | Federación de Patinaje | Q - - | Q 8,000.00 | Q - - | Q - - | Q 554.38 | Q 8,554.38 | Q - - | Q - - | Q 791.44 | Q 7,762.94 |
| 46 | '011 | Hans Estuardo Higueros | Personal Administrativo | Gerente General | Federación de Patinaje | Q - - | Q 7,000.00 | Q - - | Q - - | Q 775.89 | Q 7,775.89 | Q - - | Q - - | Q 777.24 | Q 6,998.65 |
| 47 | '022 | Andres Felipe Campos Lopez | Personal Administrativo | Comunicación y Relaciones Publicas | Federación de Patinaje | Q - - | Q 5,000.00 | Q - - | Q - - | Q 433.85 | Q 5,433.85 | Q - - | Q - - | Q 402.79 | Q 5,031.06 |
| 48 | '022 | Jorge Castro Navarro | Personal Administrativo | Metodólogo | Federación de Patinaje | Q - - | Q - - | Q 8,000.00 | Q - - | Q 250.00 | Q 8,250.00 | Q - - | Q - - | Q 714.29 | Q 7,535.71 |

49
50
51
52
53
54
55
56
57
58
59
60
61
62
63
64
66
67
68

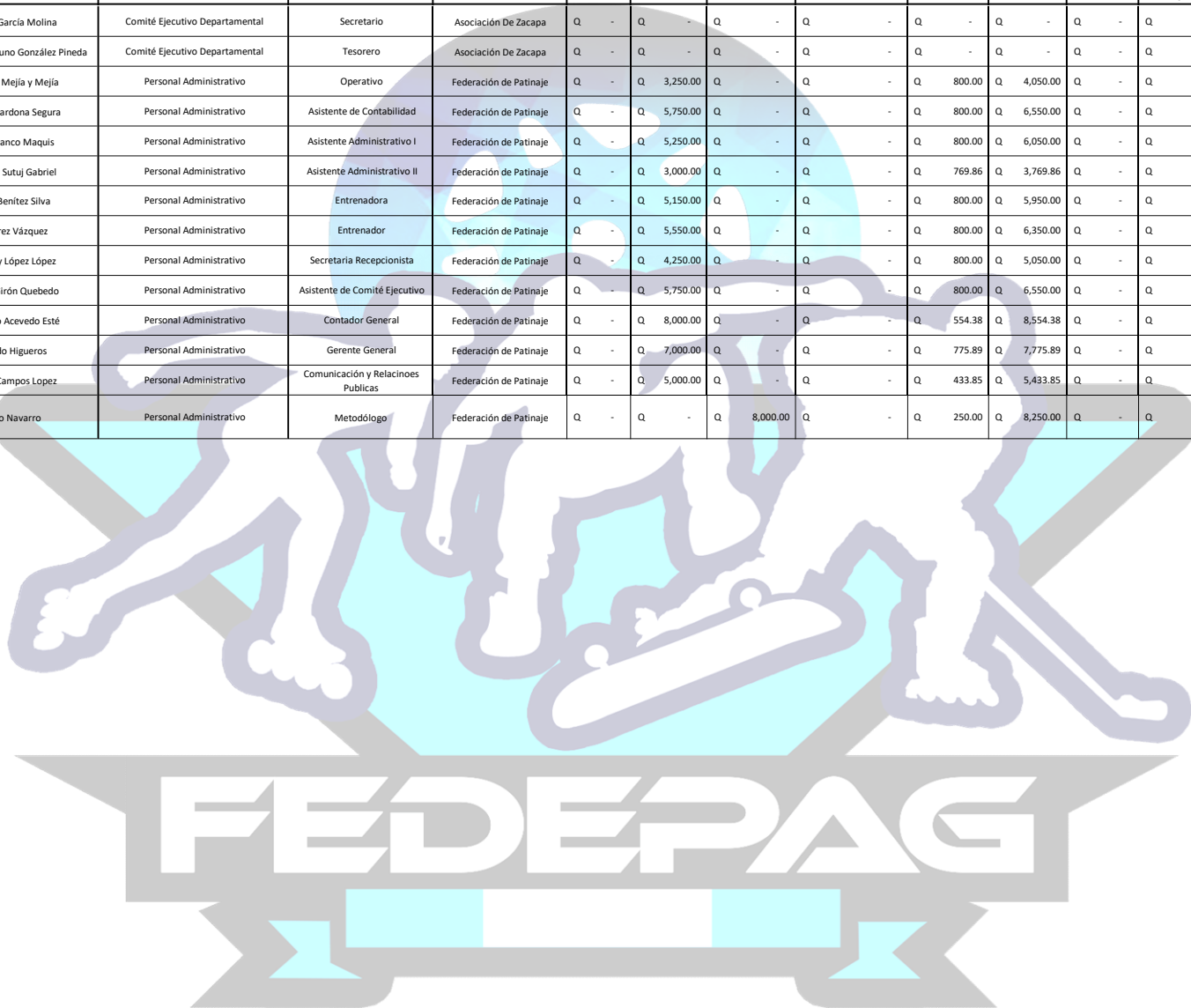

Federación Deportiva Nacional de Patinaje de Guatemala

7a. Avenida final, 7-10 zona 13, Interior Domo Polideportivo

Tel: (502) 2445-4183

Email: patinajegua@gmail.com

Numeral 4 - 1. Listado de funcionarios, servidores públicos, empleados.
Documento perteneciente del 01 al 31 de enero 2023

| No. | Renglon | Nombre y Apellidos (Empleados/Servidores Públicos) | Área | Cargo | Dependencia | Dietas | Salario Base | Honorarios | Complementos | Bonos | Total Ingresos | Viaticos | Otras Remuneraciones | Total de Descuentos | Liquido a Recibir |
|-----|---------|--|------|-------|-------------|--------|--------------|------------|--------------|-------|----------------|----------|----------------------|---------------------|-------------------|
| 69 | | | | | | | | | | | | | | | |
| 70 | | | | | | | | | | | | | | | |
| 71 | | | | | | | | | | | | | | | |
| 72 | | | | | | | | | | | | | | | |
| 73 | | | | | | | | | | | | | | | |
| 74 | | | | | | | | | | | | | | | |
| 76 | | | | | | | | | | | | | | | |
| 77 | | | | | | | | | | | | | | | |
| 78 | | | | | | | | | | | | | | | |
| 80 | | | | | | | | | | | | | | | |
| 81 | | | | | | | | | | | | | | | |
| 83 | | | | | | | | | | | | | | | |
| 84 | | | | | | | | | | | | | | | |

